

Binnenbad Emlichheim

Berliner Straße 54
49824 Emlichheim

Tel: +49 5943 1482
Fax:

emlichheim@bnn-grafschaft.de
<https://www.bnn-grafschaft.de/hallenbad-emlichheim/>

Informatie voor mensen met een visuele beperking en blinde mensen

De informatie over toegankelijkheid is op 12 november 2019 in het kader van het beoordelingsinstrument 'Reisen für Alle' verzameld. (Beoordelingsinstrument in Duitsland voor de uitvoering van het VN-Verdrag Handicap) Detailinformatie over trappen, liften / trapliften, hellingbanen, automaten en bepaalde deuren die toegang geven tot de verschillende ruimtes vindt u in de betreffende categorie.

Foto van het bassin



Binnenbad
Emlichheim

© Hallenbad Emlichheim

Parkeren

Parkeerplaats



Parkeerplaats

©Simon Kesting

Er zijn parkeerplaatsen gereserveerd voor mensen met een beperking

Toegangsweg naar de ingang



Toegangsweg naar de ingang

©Simon Kesting

Breedte van de weg: 320 cm

Lengte van de weg: 30 m

De toegangsweg is niet begrensd met een markering.

Ingang

Ingangsgebied



Ingangsgebied

©Simon Kesting

Het ingangsgebied contrasteert qua kleur met de omgeving.

Het ingangsgebied is niet herkenbaar aan een tactiel waarneembaar verschil in bestrating.

Toegangsdeur

Soort deur: enkelvoudige deur

Er is kracht nodig om deze deur te kunnen openen.

De deur resp. het deurkozijn heeft geen kleurcontrast ten opzichte van de omgeving.

Toegangsweg naar de ingang

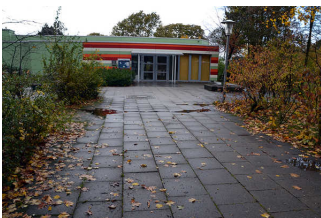

Toegangsweg naar de ingang

©Simon Kesting

Breedte van de: 320 cm

Lengte van de weg: 30 m

De toegangsweg is niet begrensd met een markering.

Kassa / Ticketbalie

Kassa



Kassa

©Simon Kesting

De looproute van de toegangsdeur naar de balie/toonbank/kassa is niet met visueel waarneembare kleurcontrasten (bijv. tapijt) gemarkeerd.

De looproute van de ingangdeur naar de balie/toonbank/kassa is niet met tactiel waarneembare markeringen (bijv. vloerindicatoren).

De kassadisplay/de prijslijst bij de kassa is goed te zien (bijv. grote letter of draaibaar).

Toelichting voor bezoekers: Toegangsdeur rechts leidt naar de doorgang bij de kassa, toegangsdeur links leidt voorbij de kassa. Toegang wordt door kassamedewerkers geregeld.

Route langs de kassa



Route langs de kassa

©Simon Kesting

Lengte van de hal/weg/gang: 2 m

Er zijn geen obstakels in de vorm van op de weg geplaatst materiaal aanwezig.

Toelichting voor bezoekers: Toegangsdeur rechts leidt naar de doorgang bij de kassa, toegangsdeur links leidt voorbij de kassa. Toegang wordt door kassamedewerkers geregeld.

Kleedruimte

Kleedcabine (babyverschoontafel)



Kleedcabine
(babyverschoontafel)

©Simon Kesting



Kleedcabine
(babyverschoontafel)

©Simon Kesting

Deur naar de kleedcabine

Soort deur: enkelvoudige deur

Er is kracht nodig om deze deur te kunnen openen.

De deur resp. het deurkozijn contrasteert qua kleur met de omgeving.

Toegangsweg van de ingang naar kleedruimte en douche



Toegangsweg van de ingang naar kleedruimte en douche

©Simon Kesting



Toegangsweg van de ingang naar kleedruimte en douche

©Simon Kesting

Lengte van de hal/weg/gang: 15 m

Er zijn geen obstakels in de vorm van op de weg geplaatst materiaal aanwezig.

Tussendeur naar de kleedcabine



Tussendeur naar de kleedcabine

©Simon Kesting

Soort deur: enkelvoudige deur

Er is kracht nodig om deze deur te kunnen openen.

De deur resp. het deurkozijn contrasteert qua kleur met de omgeving.

Glijbanen, springtorens

Glijbanen



Glijban

©Simon Kesting

Rode slangenglijbaan met 9 treden van elk 20 cm voor kinderen, leuning aan weerszijden, antislipcoating.

Zwembassin



Zwembassin

©Simon Kesting



Zwembassin

©Simon Kesting

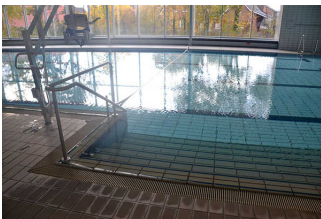

Zwembassin

©Simon Kesting

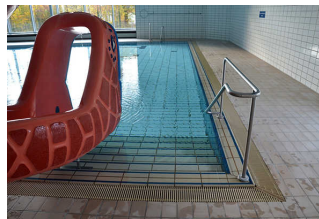

Zwembassin

©Simon Kesting

Zwembad

Het bassin bevindt zich in de zwemhal.

Om veilig het bassin in te gaan is er een zwembadlift. Om veilig het bassin in te gaan hebben de trappen een lage optrede en een leuning. Om veilig het bassin in te gaan is er een trap met een leuning.

De rand van het bassin heeft een contrasterende kleur.

Openbare wc



Openbare wc

©Simon Kesting



Openbare wc

©Simon Kesting

Deur naar de openbare wc

Soort deur: enkelvoudige deur

Er is kracht nodig om deze deur te kunnen openen.

De deur resp. het deurkozijn contrasteert qua kleur met de omgeving.

Gang met wc's



Gang met wc's

©Simon Kesting

Lengte van de hal/weg/gang: 7 m

Er zijn obstakels in de vorm van op de weg geplaatst materiaal aanwezig.

Obstakels: informatiebord waarschuwingsbord meerdere talen

Hulpmiddelen

Alarm/hulpmiddelen – oriënterend gesprek vooraf



Alarm/hulpmiddelen – oriënterend gesprek vooraf

©Simon Kesting

Hulphonden worden niet toegelaten.

Er zijn hulpmiddelen beschikbaar.

Rolstoel, overige hulpmiddelen,

overige beschikbare hulpmiddelen: zwembadlift bij de rand van het zwembassin

Bedieningselementen / geleidingssysteem

Registratie visuele en tactiele vormgeving



Registratie visuele en tactiele vormgeving

©Simon Kesting



Registratie visuele en tactiele vormgeving

©Simon Kesting

De bedieningselementen (bijv. deurklinken, lichtschaakelaars, alarmknoppen) zijn in het gehele gebouw/object tactiel waarneembaar.

Die Bedienelemente (z.B. Türgriffe, Lichtschalter, Notruftaster) sind überwiegend visuell kontrastreich gestaltet.

De bedieningselementen (bijv. deurklinken, lichtschakelaars, alarmknoppen) zijn grotendeels met visueel waarneembare kleurcontrasten gemarkeerd.

De looproutes in hallen/wegen/gangen in het gehele gebouw/object zijn niet met visueel waarneembare kleurcontrasten gemarkeerd.

De looproutes in hallen/wegen/gangen zijn grotendeels voorzien van tactiel waarneembare markeringen. Daar waar ze niet gemarkeerd zijn, kunnen muren of andere bouwelementen als oriëntatiepunt dienen.

Alle geïnspecteerde delen die voor de bezoeker toegankelijk zijn (entree, kassa/loket, slaapruidtes, hallen, gangen) zijn goed verlicht, d.w.z. helder en niet-verblindend.

De bebording/bewegwijzering is in goed leesbare opschriften uitgevoerd.

Er is een duidelijk visueel contrast tussen opschriften/pictogrammen en achtergrond.

Getallen, letters (tot en met 4 tekens) of pictogrammen zijn niet tactiel waarneembaar (bijv. reliëf- of profielschrift).

Er is geen uit woorden bestaande informatie beschikbaar die als oriëntatie kan dienen.

Douchen



Douchen

©Simon Kesting



Douchen

©Simon Kesting

Deur naar de wasgelegenheid

Soort deur: enkelvoudige deur

Er is kracht nodig om deze deur te kunnen openen.

De deur resp. het deurkozijn contrasteert qua kleur met de omgeving.

Toegangsweg vanaf de ingang naar kleedruimte en douche



Toegangsweg vanaf de ingang naar kleedruimte en douche

©Simon Kesting



Toegangsweg vanaf de ingang naar kleedruimte en douche

©Simon Kesting

Lengte van de hal/weg/gang: 15 m

Er zijn geen obstakels in de vorm van op de weg geplaatst materiaal aanwezig.